

Scuola Secondaria di I grado I.C. "Quezzi" E680

Via Piero Pinetti 68

ALLEGATO B – Elaborati grafici
FONDO KYOTO - SCUOLA 3



Maggio 2018

COMUNE DI GENOVA
STRUTTURA DI STAFF - ENERGY MANAGER



COMUNE DI GENOVA

 eden
edilizia energetica

Scuola Secondaria di I grado I.C. “Quezzi”

E680

Via Piero Pinetti 68

ALLEGATO B – Elaborati grafici

FONDO KYOTO - SCUOLA 3
Maggio 2018

COMUNE DI GENOVA
STRUTTURA DI STAFF - ENERGY MANAGER

Comune di Genova – Area Tecnica – Struttura di Staff Energy Manager
Via Di Francia 1 – 18° Piano Matitone – 16149 – Genova
Tel 010 5573560 – 5573855; energymanager@comune.genova.it; www.comune.genova.it

Gruppo Eden srls
Via della Barca 24/3, 40133, Bologna
Tel: 051-7166459 – info@gruppoeden.it

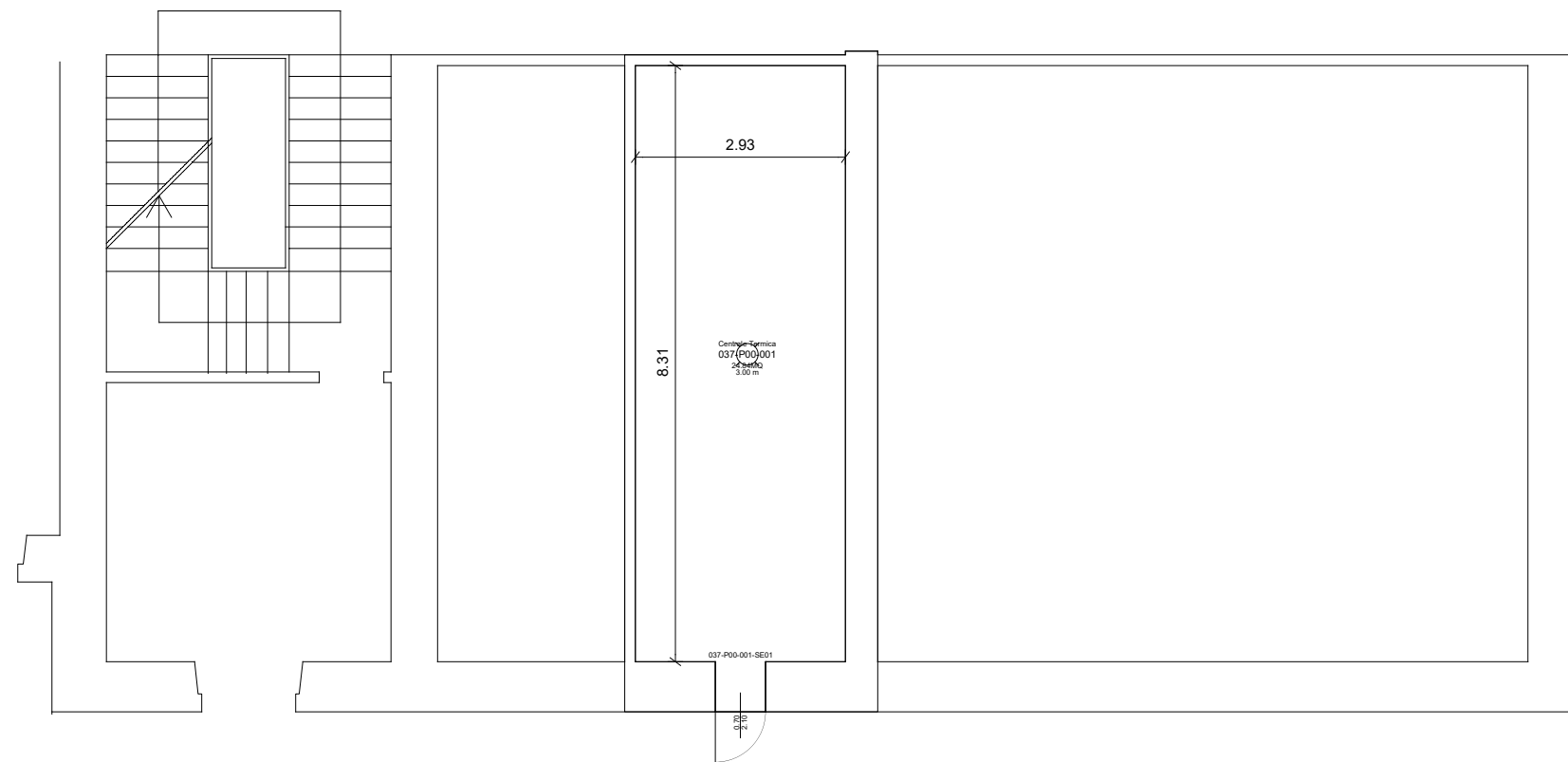

scala 1:100



CONSIP SIE 3
 COMUNE DI GENOVA
 Scuola Media Cambiaso

EDIFICIO:
 L1-042-037

OGGETTO:
 CENSIMENTO

PIANO:
 P00

SOPRALLUOGO:
 01/09/2016

ULTIMA REV:
 31/03/2017

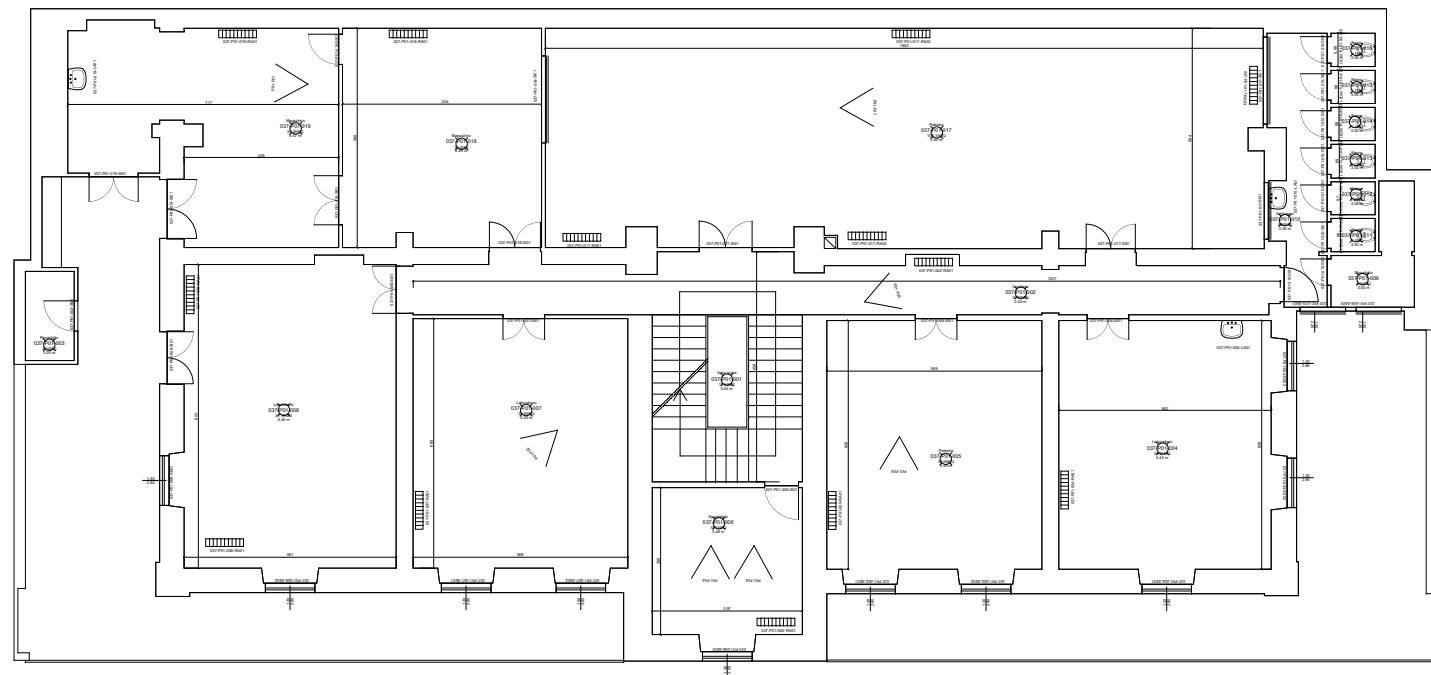

 scala 1:200

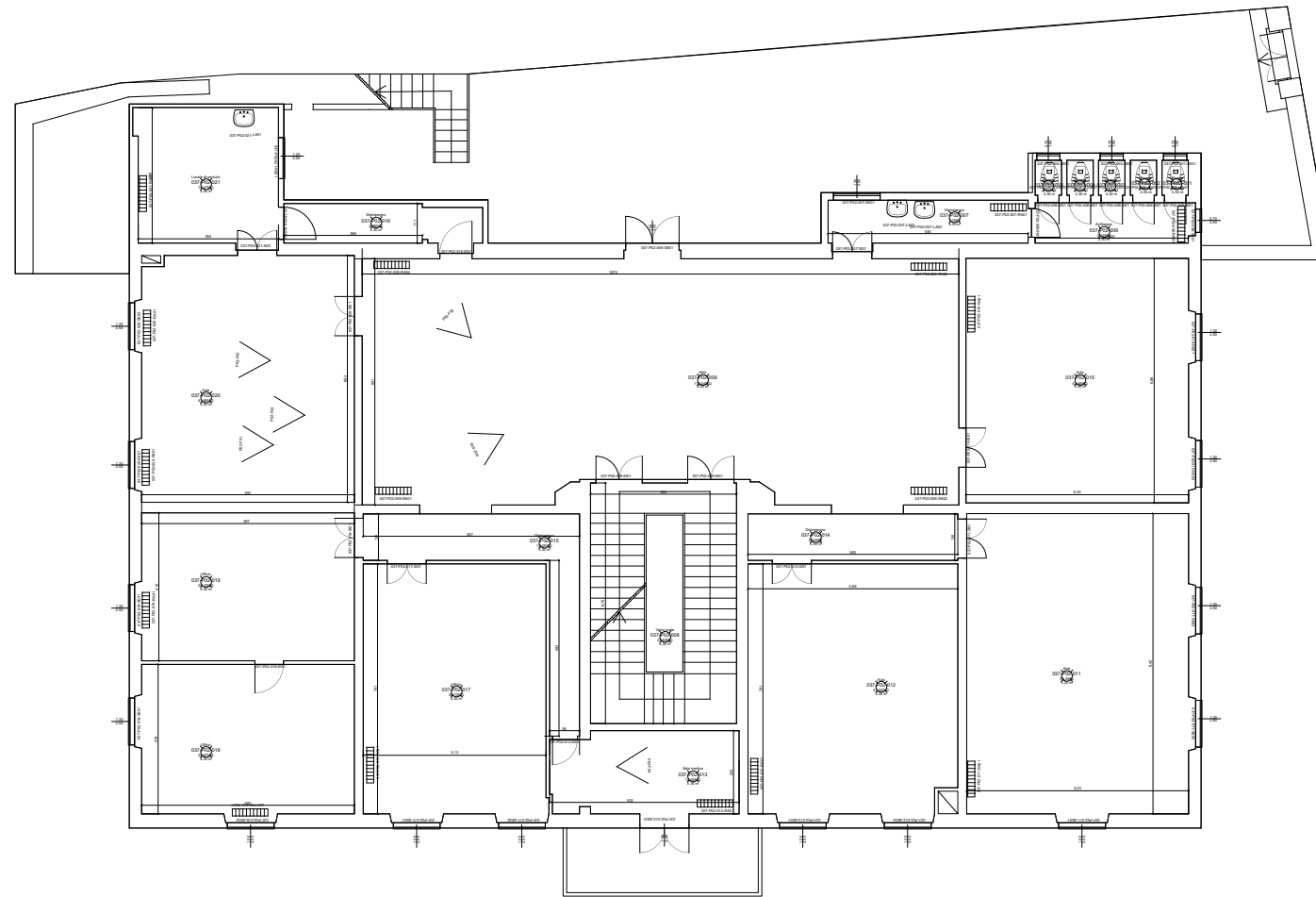

 scala 1:200



CONSIP SIE 3
COMUNE DI GENOVA
Scuola Media Cambiaso

EDIFICIO:
L1-042-037

OGGETTO:
CENSIMENTO

PIANO:
P02

SOPRALLUOGO:
01/09/2016

ULTIMA REV:
31/03/2017

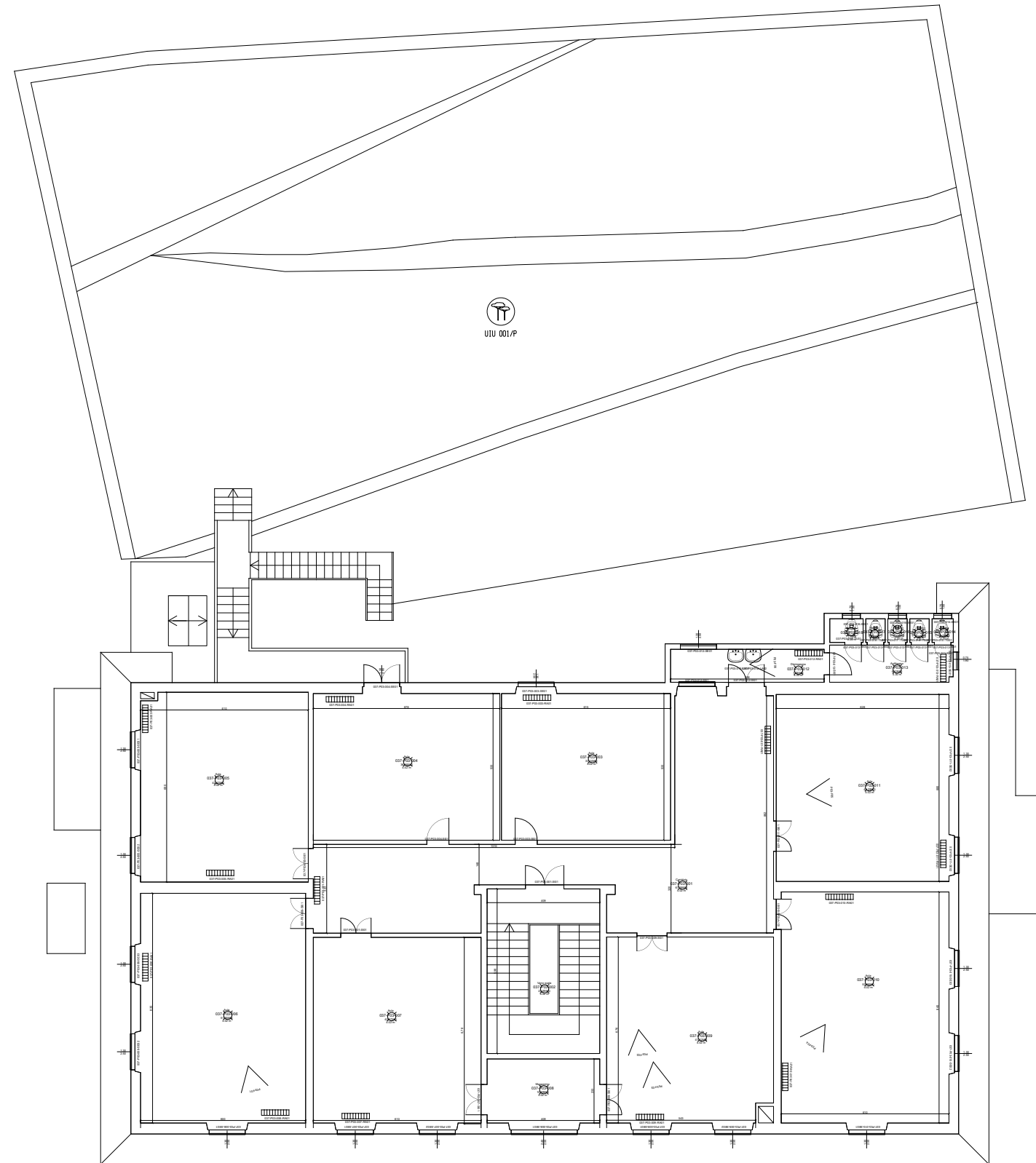

scala 1:200



CONSIP SIE 3
 COMUNE DI GENOVA
 Scuola Media Cambiaso

EDIFICIO:
 L1-042-037

OGGETTO:
 CENSIMENTO

PIANO:
 P03

SOPRALLUOGO:
 01/09/2016

ULTIMA REV:
 31/03/2017



CONTATORE
DEL
GAS
NATURALE



FOTO LATO SUD



FOTO LATO EST



FOTO LATO SUD-EST



FOTO LATO OVEST

SCUOLA MEDIA I.C. "QUEZZI"
ALLEGATO B
CONTESTO GEOGRAFICO E URBANO

SERVIZIO DI DIAGNOSI ENERGETICA
PROGRAMMA DI INVESTIMENTO KYOTO 3

Committente
COMUNE DI
GENOVA

 Mandataria

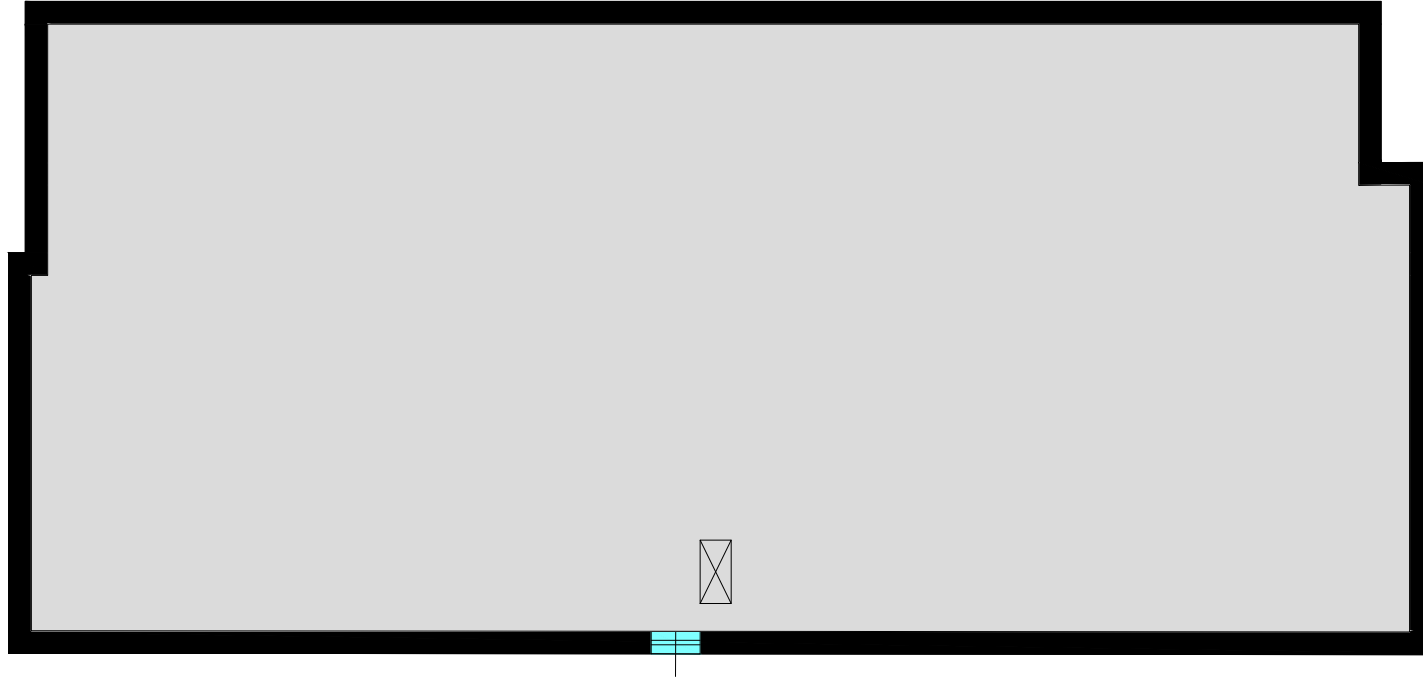

PIANO TERRA



Legenda

-  Zona termica non riscaldata
-  Quadro Elettrico

SERVIZIO DI DIAGNOSI ENERGETICA
PROGRAMMA DI INVESTIMENTO KYOTO 3

Committente
COMUNE DI
GENOVA



SCUOLA MEDIA I.C. "QUEZZI"
ALLEGATO B
ZONE TERMICHE - Scala 1:200

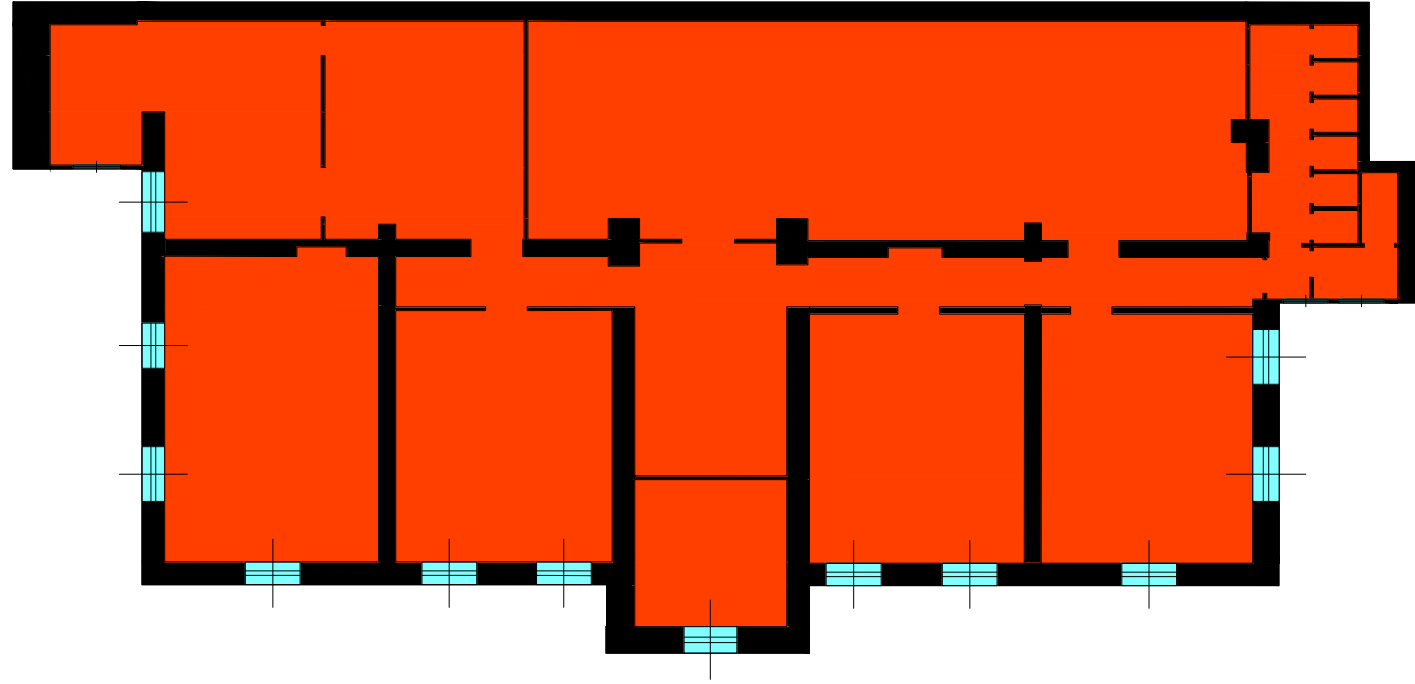

PIANO PRIMO



Legenda

Zona termica Riscaldata

SERVIZIO DI DIAGNOSI ENERGETICA
PROGRAMMA DI INVESTIMENTO KYOTO 3

Committente

COMUNE DI
GENOVA



Mandatataria

SCUOLA MEDIA I.C. "QUEZZI"

ALLEGATO B

ZONE TERMICHE - Scala 1:200

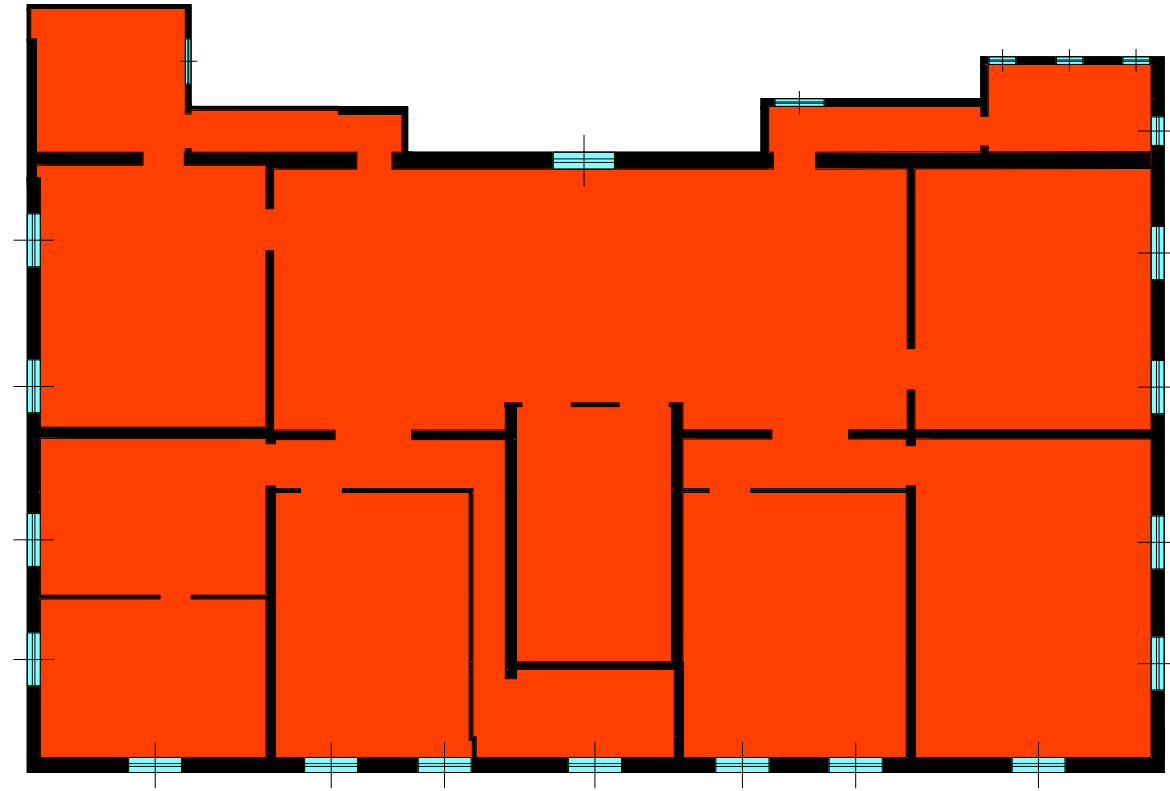

PIANO SECONDO



Legenda

Zona termica Riscaldata

SERVIZIO DI DIAGNOSI ENERGETICA
PROGRAMMA DI INVESTIMENTO KYOTO 3

Committente
COMUNE DI
GENOVA



SCUOLA MEDIA I.C. "QUEZZI"
ALLEGATO B
ZONE TERMICHE - Scala 1:200

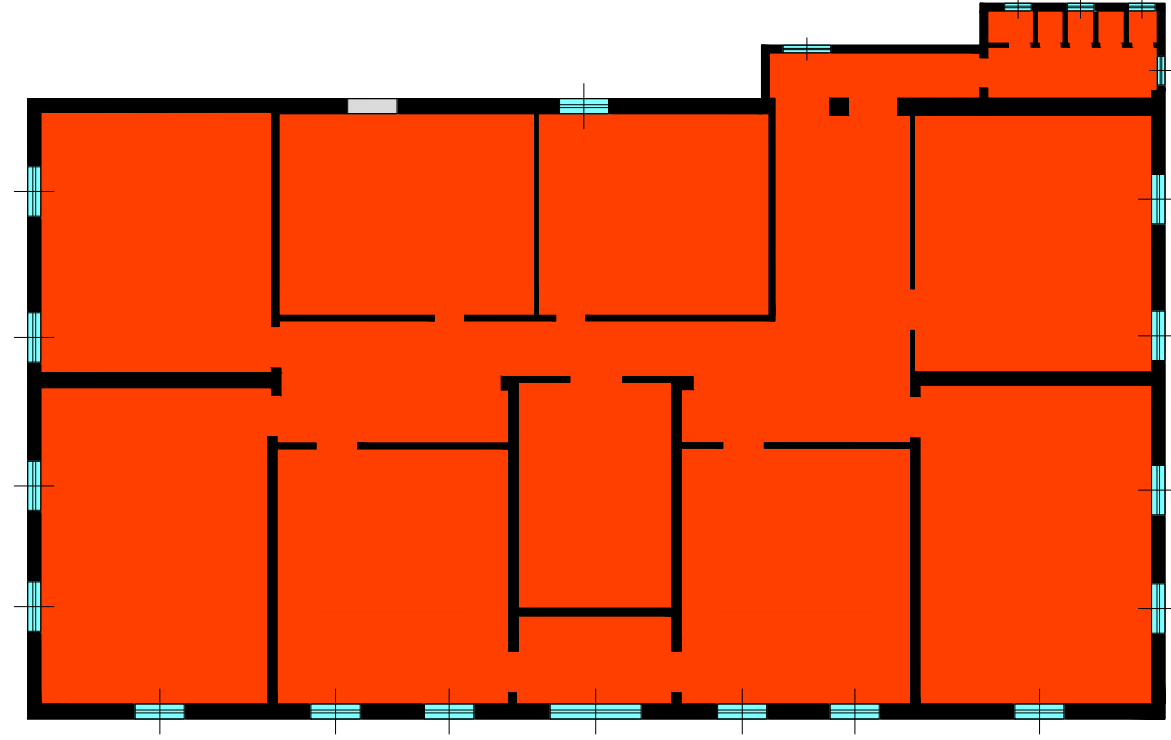

PIANO TERZO



Legenda

 Zona termica Riscaldata

SERVIZIO DI DIAGNOSI ENERGETICA
PROGRAMMA DI INVESTIMENTO KYOTO 3

Committente

COMUNE DI
GENOVA



SCUOLA MEDIA I.C. "QUEZZI"

ALLEGATO B

ZONE TERMICHE - Scala 1:200

